

LEGENDE

- grens BPA
- perceelgrens
- gebouw
- omlijning verkaveling
- waterloop
- 1 bouwlaag / plat dak
- 1 bouwlaag / hellend dak
- 2 bouwlagen / plat dak
- 2 bouwlagen / hellend dak
- 2 bouwlagen / gebogen dak
- grens tussen agrarisch gebied en agrisch landschappelijk waardevol gebied
- art.1 zone voor wonen, vrije beroepen, diensten en handel
- art. 2 zone voor kmo en ambachtelijke bedrijven
- art. 3 zone voor koeren en hovingen
- art. 4 bufferzone

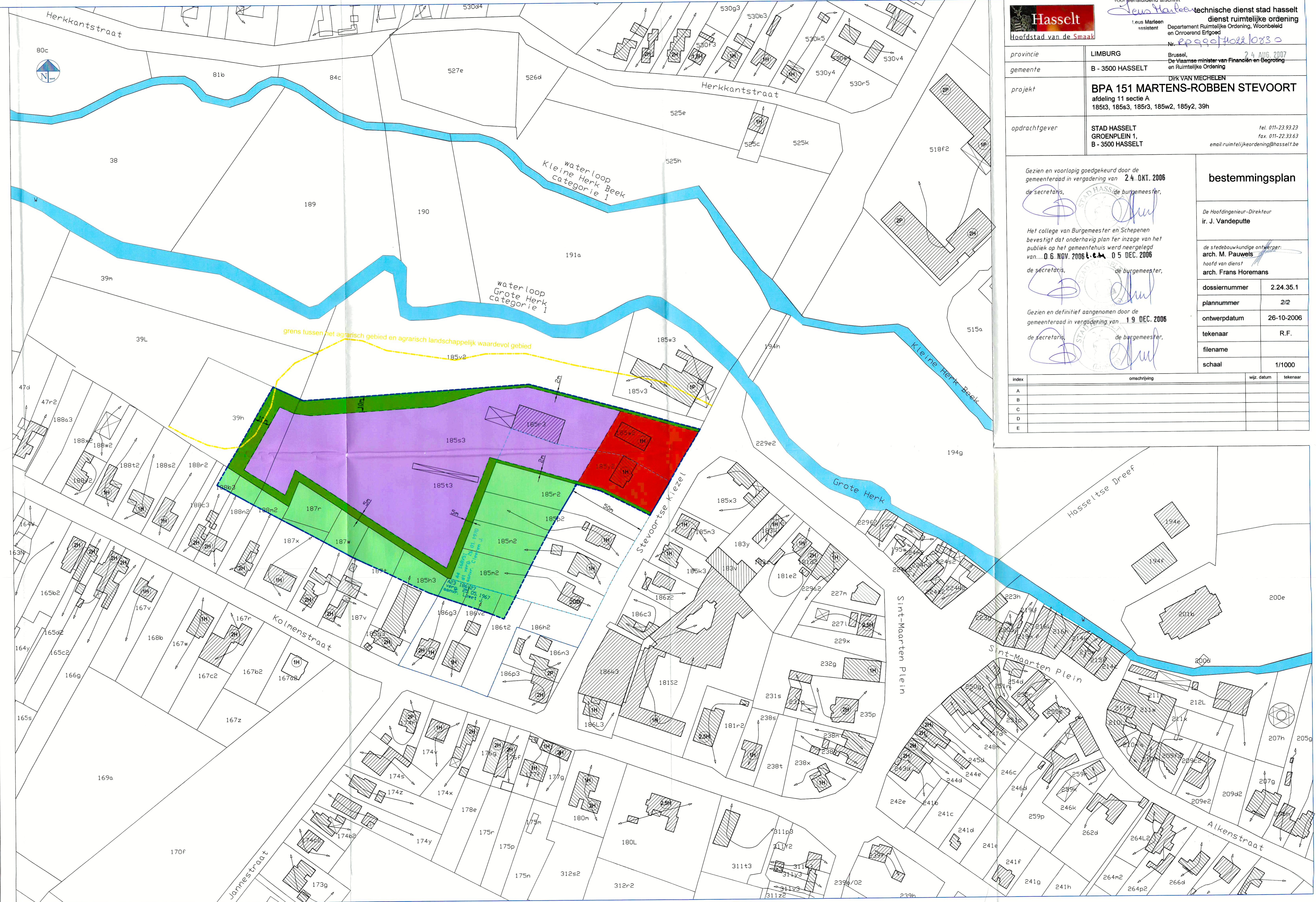

Hoofdstad van de Smaak

Voor bestuursrechtelijke afschrijving  
**Leus Marleen** assistent  
 Departement Ruimtelijke Ordening, Woonbeleid en Onroerend Erfgoed  
 Nr. **pp.99.01/2008.1033.0**

provincie	LIMBURG	Brussel, 24 AUG. 2007 De Vlaamse minister van Financiën en Begroting en Ruimtelijke Ordening
gemeente	B - 3500 HASSELT	Dirk VAN MECHELEN
project	<b>BPA 151 MARTENS-ROBBEN STEVOORT</b> afdeling 11 sectie A 185t3, 185s3, 185r3, 185w2, 185y2, 39h	
opdrachtgever	STAD HASSELT GROENPLEIN 1, B - 3500 HASSELT	tel. 011-23.93.23 fax. 011-22.33.63 email: ruimtelijkeordening@hasselt.be

Gezien en voorlopig goedgekeurd door de gemeenteraad in vergadering van **24. OKT. 2006**  
 de secretaris, de burgemeester,

Het college van Burgemeester en Schepenen bevestigt dat onderhavig plan ter inzage van het publiek op het gemeentehuis werd neergelegd van **06. NOV. 2006 t.e.m. 05. DEC. 2006**  
 de secretaris, de burgemeester,

Gezien en definitief aangenomen door de gemeenteraad in vergadering van **19. DEC. 2006**  
 de secretaris, de burgemeester,

index	omschrijving	wijz. datum	tekenaar
A			
B			
C			
D			
E			

**bestemmingsplan**

De Hoofdingenieur-Direkteur  
**ir. J. Vandeputte**

de stedebouwkundige ontwerper:  
**arch. M. Pauwels**  
hoofd van dienst  
**arch. Frans Horemans**

dossiernummer **2.24.35.1**

plannummer **2/2**

ontwerpdata **26-10-2006**

tekenaar **R.F.**

filename

schaal **1/1000**